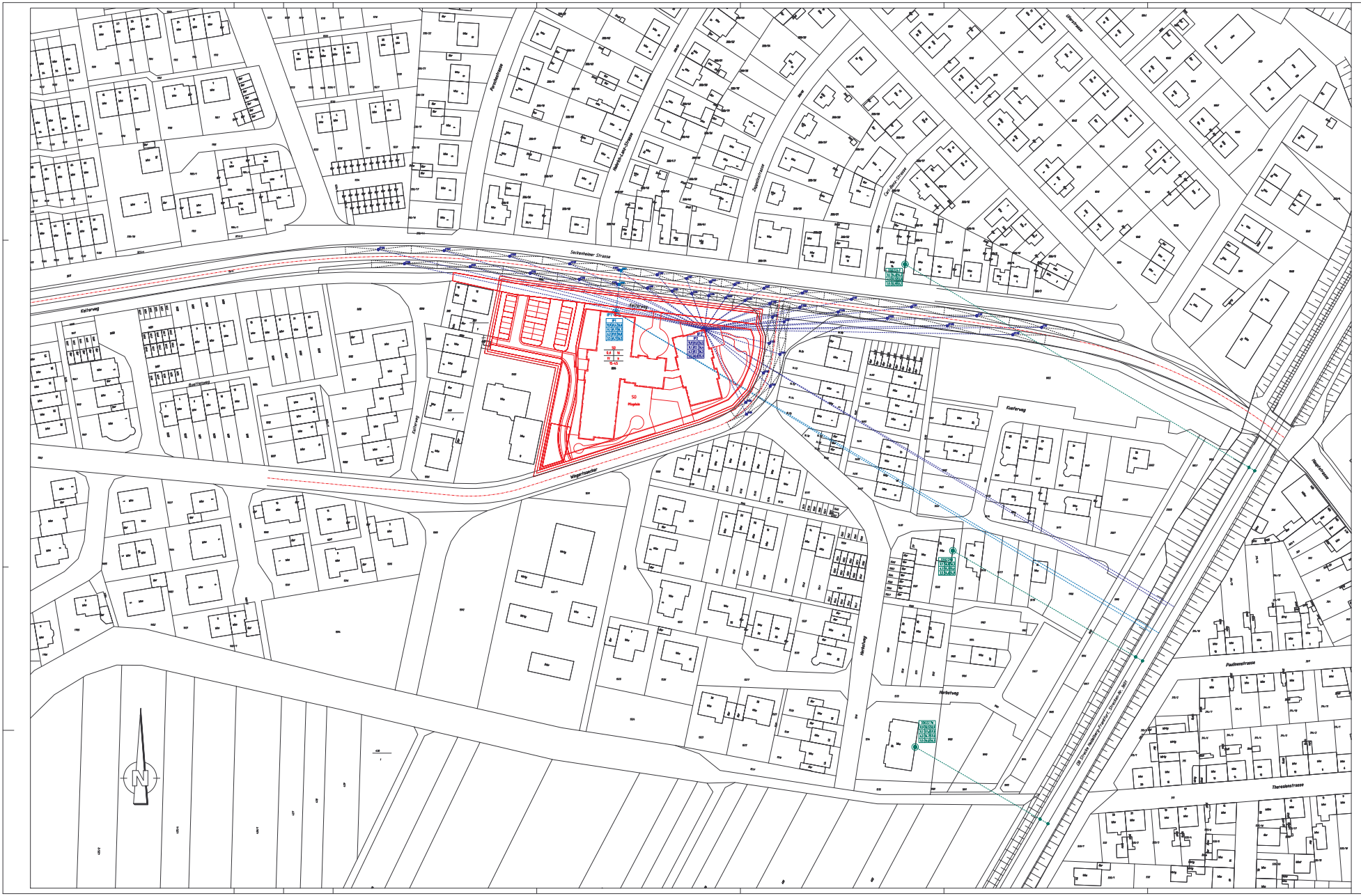

LEGENDE

IP1			Immissionspunkt
11,9	61,4	56,6	Tagwert Beurteilungspegel in dB(A)
9,1	61,7	56,7	Nachtwert Beurteilungspegel in dB(A)
6,3	61,8	56,8	
3,5	61,7	56,5	

Stockwerkshöhen

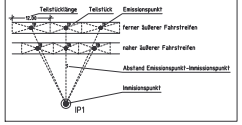

Index	Änderungen	Datum	Name

Auftraggeber:

Iop
Landschafts- & Objektplanung
Weinsheimer Hauptstraße 23, 67551 Worms

Projektbezeichnung:

Lärmschutzgutachten
B-Plan "Wingertsäcker – Änderungsplan VI"
Edingen-Neckarhausen

Planart:

Lageplan

Projektnummer:	Plannummer:
S 081/04	L 1.01
Datum: 1 : 500	Ausgabe: 141 x 81 cm
Zeichnung 1 von 2	

Planbezeichnung:

Schallimmission IP1 und IP2
Prognoseberechnung 2010

Planungsstand:

	Datum:	Name:
Bearbeitet:	18.02.2004	Höhn
Gezeichnet:		
Geprüft:		

Bürgermeisteramt
68535 Edingen-Neckarhausen
Rathaus OT Edingen, Hauptstraße 42
Rathaus OT Neckarhausen, Hauptstr. 389

Ingenieurbüro für Verkehrswesen und Städtebau
Fischmarkt 4 Telefon 06731-55808
55232 Alzey Telefax 06731-943617
E-mail: info@iop-hoehn.de